

ISTITUTO COMPRENSIVO STATALE di BALANGERO

BALANGERO (TO) Piazza X Martiri, 3 - ✉ 10070 - ☎ 0123/346093 -347717

e-mail TOIC829003@istruzione.it – sito: www.icbalangero.edu.it

con sezioni associate di

BALANGERO : infanzia, primaria, secondaria di primo grado

CAFASSE : infanzia, primaria, secondaria di primo grado MONASTEROLO: infanzia

MATHI : primaria e secondaria di primo grado GROSSO : primaria



SCUOLA DELL'INFANZIA “MAGNONI E TEDESCHI” CAFASSE

ISTRUZIONI SPECIFICHE ANTI CONTAGIO COVID-19

- CONSIDERATA la situazione epidemiologica attuale
- RITENUTO che sia necessario continuare a prevenire ed a contrastare la diffusione del contagio da coronavirus
- CONSIDERATO il Protocollo condiviso di aggiornamento delle misure per il contrasto e il contenimento della diffusione del virus SARS-COV-2/COVID 19 negli ambienti di lavoro in vigore dal 1° luglio 2022
- CONSIDERATE le indicazioni strategiche ad interim per preparedness e readiness ai fini di mitigazione delle infezioni da SARS-COV-2 nelle scuole dell'Infanzia e del primo ciclo

si stabilisce il seguente protocollo anti contagio:

Ingresso alle ore 8,00/9,00 ed uscita alle ore 16,15/17,00.

Onde evitare il più possibile assembramenti, un solo genitore potrà accompagnare il proprio figlio all'interno dei locali scolastici, rispettando il distanziamento di un metro. Lo stesso vale per l'uscita.

Pre scuola dalle 8,00 alle 8,30. Orario di ingresso: 8,30-9,00.

Gli alunni provvederanno a igienizzarsi le mani prima di entrare nella sezione.

Orario di uscita: 16,15-16,30. Post scuola: 16,30-17,00.

Il collaboratore sanificherà e arieggerà il locale spogliatoio dopo il passaggio degli alunni e dei loro accompagnatori.
 I ritardatari saranno presi in carico dal collaboratore scolastico ed accompagnati nelle sezioni.
 Il collaboratore provvederà a sostituire il gel igienizzante e il materiale monouso qualora finito o su richiesta delle insegnanti.

Uscita alle ore 11.30 e ore 13.30 ed entrata alle ore 13,30

Gli alunni che usufruiscono delle uscite e/o dell'entrata in questi orari verranno accompagnati nello spogliatoio dal collaboratore scolastico ed affidati ai genitori in attesa nel medesimo locale.

Accesso ai servizi igienici alla mattina

Gli alunni saranno accompagnati singolarmente in bagno ogni volta che ne hanno la necessità. Gli alunni entreranno sei per volta e gli altri attenderanno nel corridoio loro destinato seduti sulle panchine. Nella mattinata sarà consuetudine accompagnare in bagno gli alunni, secondo l'ipotetica tabella che fornisce orari del tutto indicativi:

Turno in bagno	Orario
Sez.A	9,30-9,45 circa

Il collaboratore scolastico provvederà a sanificare i bagni prima e dopo gli ingressi degli alunni. Ogni volta che gli alunni rientrano in classe dal giardino, dopo la fruizione dei servizi igienici, prima e dopo i pasti, devono lavarsi le mani.

Attività didattiche e di gioco libero

Come regola generale, ogni volta sia possibile, si privilegiano le attività svolte negli spazi esterni della scuola.

In caso di condizioni meteorologiche avverse si potrà utilizzare l'ex dormitorio oppure il salone come aula ricreativa per favorire il necessario ricambio dell'aria all'interno dell'aula.

Spazi utilizzati	Attività didattiche/ricreative	Pranzo-merenda	Riposo pomeridiano
Sez.A	Aula dormitorio/salone	2/ex Refettorio	salone

Mensa

I bambini utilizzeranno esclusivamente le proprie posate, il proprio piatto e la propria borraccia. Dopo il pasto gli alunni verranno accompagnati dall'insegnante in un'altra aula o negli spazi esterni secondo la tabella e il locale mensa verrà sanificato.

Utilizzo dei servizi igienici

Prima di pranzo ore 11,30-11,45 circa

Dopo pranzo ore 13,45-14,00 circa

Dopo il riposo pomeridiano ore 15,30-15,45 circa

- **La classe consumerà pranzo e merenda in refettorio**
- **Sarà garantito il massimo livello di aerazione dei locali in cui vengono consumati i pasti**
- **Si mantengono igienizzazione delle mani ed etichetta respiratoria**
- **Ogni ora si procede all'aerazione delle aule per 10 minuti**
- **I genitori sosterranno il meno possibile nei locali scolastici**
- **I giochi verranno sanificati il più frequentemente possibile**
- **Le lenzuola della nanna verranno portate a casa il venerdì**
- **In caso di aumento dei contagi si tornerà alle procedure attuate durante l'a.s.2021/22.**

AULA COVID 19

SI INDIVIDUA L'AREA COVID NELLE ADIACENZE DELLA POSTAZIONE DEL COLLABORATORE SCOLASTICO COME INDICATO NELLA PLANIMETRIA SOTTOSTANTE E SI RINVIA AL PROTOCOLLO GENERALE NEL QUALE SONO RIPORTATE LE PROCEDURE DA SEGUIRE IN PRESENZA DI UN CASO COVID.

SCUOLA DELL'INFANZIA "MAGNONI & TEDESCHI" - CAFASSE

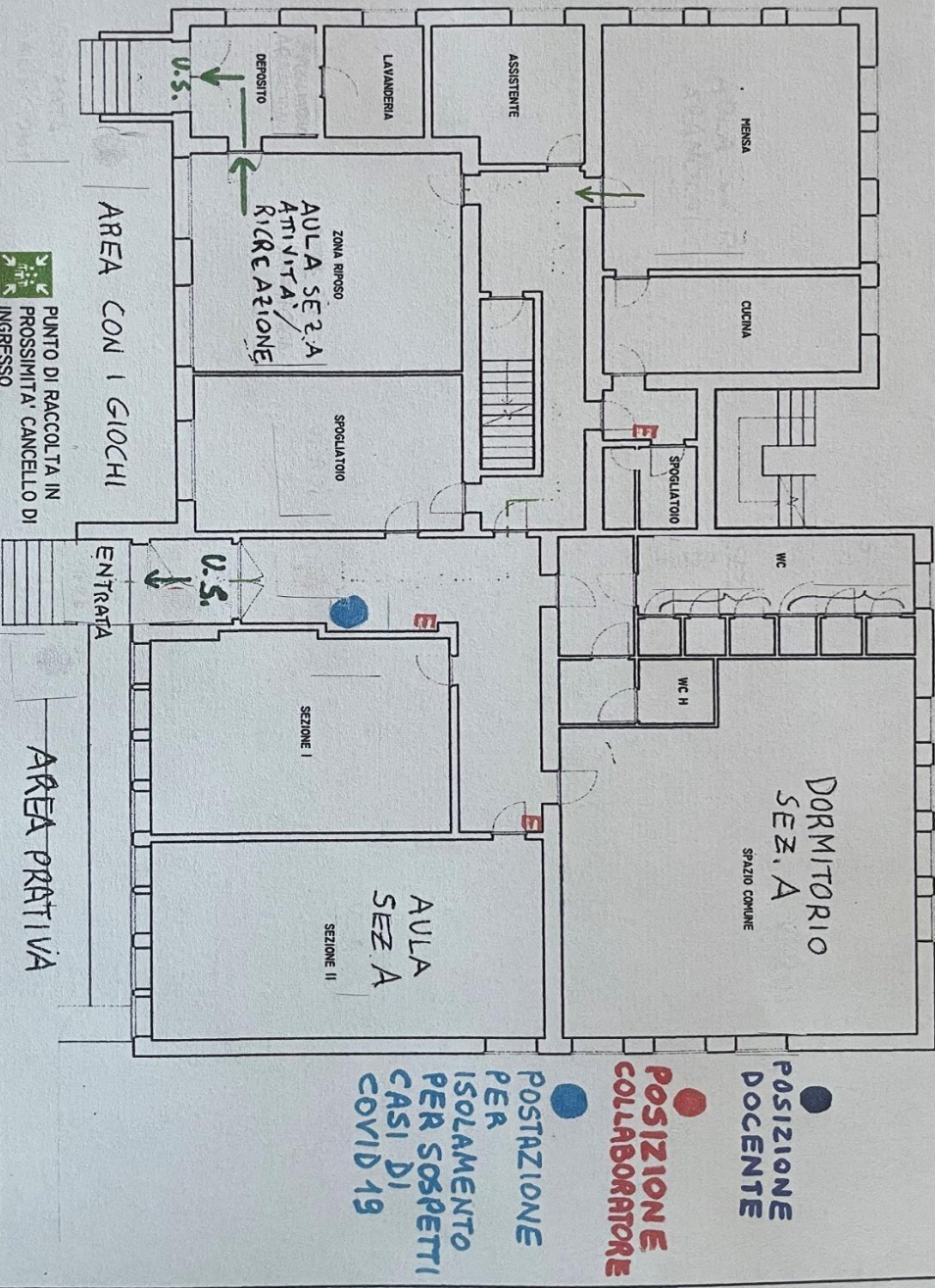

SCALA GRAFICA

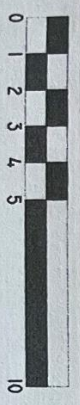

REV	DATA	LEGENDA
1	10.03.2017	<p> <input checked="" type="checkbox"/> Via d'uscido <input checked="" type="checkbox"/> Percorso orizzontale <input checked="" type="checkbox"/> VOI SIETE QUI <input checked="" type="checkbox"/> Idramte a parete <input checked="" type="checkbox"/> Pulsante d'allarme <input checked="" type="checkbox"/> Estintore a parete <input checked="" type="checkbox"/> Valvola acqua <input checked="" type="checkbox"/> Valvola gas <input checked="" type="checkbox"/> Quadro elettrico <input checked="" type="checkbox"/> Uscia d'emergenza </p>

