

PIANO DI VIGILANZA
SCUOLA DELL'INFANZIA
“MAGNONI E TEDESCHI”
CAFASSE a.s.2022-23

LEGENDA POSTAZIONI

DOCENTI 

COLLABORATORI SCOLASTICI 

Tutti i locali della scuola sono situati al 1° piano fuori terra.

A nessun genitore o estraneo, non autorizzato dal Dirigente Scolastico, è consentito l'accesso alle aule. Tale vigilanza è operata sotto la responsabilità dei collaboratori scolastici (presenti in servizio secondo l'orario allegato al presente piano). I docenti, nel loro ruolo educativo, sono invitati a sollecitare gli alunni e chiedere la collaborazione dei genitori affinché siano rispettate le norme di sicurezza.

AULA COVID 19

PLANIMETRIA N.1

Si individua la postazione per l'isolamento per sospetti casi di COVID19 nella zona adiacente la postazione del collaboratore scolastico. Il collaboratore (in servizio come da orario allegato al presente piano di vigilanza) vigilerà secondo le procedure del protocollo generale.

INGRESSO ALUNNI dalle ore 8,00 alle ore 9,00

PLANIMETRIA N.1

La sezione entrerà dal cancello e dal portone principale.

La porta di ingresso è costantemente vigilata dal collaboratore nel turno di servizio (secondo l'orario allegato al presente piano di vigilanza) che staziona nella sua postazione e vigila su ingresso-spogliatoio-corridoio-bagno.

Dalle ore 8,00 alle ore 8,30 i bambini, accompagnati dai genitori o da chi ne fa le veci, accedono allo spogliatoio dove vengono accolti dall'insegnante che vigila lo spogliatoio (in servizio secondo l'orario allegato al presente piano di vigilanza). Dalle ore 8,30 alle ore 9,00 i bambini, accompagnati da un genitore o da chi ne fa le veci, accedono alla sezione A dove vengono accolti dall'insegnante che vigila la classe.

Tutti i docenti, secondo l'orario di servizio, vigilano durante: e attività didattiche, le routine, la ricreazione nel salone e nel giardino, la mensa (pranzo e merenda), il dormitorio. L'insegnante di IRC presta servizio il venerdì, secondo l'orario allegato.

I collaboratori sorvegliano i corridoi, vigilano e assistono i bambini nell'uso dei servizi igienici.

L'insegnante, mentre vigila sulla sezione, si assicura che il collaboratore prenda in consegna gli alunni che chiedono di andare in bagno e li riaccompagna in aula.

I ritardatari saranno presi in carico dal collaboratore scolastico ed accompagnati nelle rispettive sezioni.

INGRESSO ALUNNI alle ore 13.30

Gli alunni che, su richiesta, sono autorizzati a rientrare da casa alle ore 13,30, verranno accolti dal collaboratore scolastico all'ingresso principale, aiutati e vigilati nella svestizione e accompagnati nelle rispettive aule dove ci sarà l'insegnante ad attenderli.

Tutti gli alunni provvederanno a igienizzarsi le mani prima di entrare nelle sezioni

Durante gli spostamenti tra un locale e l'altro nell'arco dell'intera giornata, si utilizza la "fila sicura" con apri-fila e serra-fila. L'insegnante sensibilizzerà i bambini a tenere un comportamento corretto.

Si precisa che l'obbligo della vigilanza è prioritario rispetto ad altri obblighi di servizio.

ATTIVITA' NELLE AULE

PLANIMETRIA N. 2

Il collaboratore staziona nella sua postazione e vigila ingresso, corridoio e bagni (secondo l'orario allegato al presente piano della vigilanza).

Il docente vigila gli alunni in aula durante le **attività didattiche e di gioco libero** (secondo l'orario allegato al presente piano della vigilanza), li autorizza ad uscire per andare in bagno assicurandosi che il collaboratore (in servizio secondo l'orario allegato al presente piano della vigilanza) li prenda in consegna, li assista e li riaccompagna in sezione.

I docenti che si devono allontanare dall'aula per urgenti motivi non possono lasciare gli alunni incustoditi, ma devono richiedere la sorveglianza da parte dei collaboratori.

PRANZO-MERENDA

PLANIMETRIA N.3

Il **pranzo** (ore 11,45 circa) e la **merenda** (ore 15,30 circa) si consumeranno nel refettorio.

Il docente presente (in servizio secondo l'orario allegato al presente piano della vigilanza) assiste e vigila gli alunni in questi momenti.

I collaboratori nella loro postazione vigilano l'ingresso, accompagnano gli alunni che necessitano dei servizi igienici e applicano le disposizioni del protocollo anticontagio.

ATTIVITA' NEGLI SPAZI ESTERNI

Se la classe viene accompagnata in cortile, la sorveglianza va garantita dal docente accompagnatore. Comportamenti prevedibili come fonte di rischio vanno impediti. Durante le pause ricreative gli alunni devono svolgere giochi che non prevedono rischi. La docente vigila durante le pause ricreative e le attività esterne posizionata vicino agli scalini di accesso, spostandosi all'occorrenza per monitorare tutto lo spazio.

Il collaboratore si posiziona all'ingresso principale.

ACCESSO AI SERVIZI IGIENICI

PLANIMETRIA N.4

Gli alunni saranno accompagnati singolarmente in bagno dal collaboratore ogni volta che ne avranno la necessità.

Sono inoltre previsti nel corso della giornata momenti in cui l'insegnante accompagna il gruppo classe ai servizi: in questo frangente gli alunni entreranno in bagno un piccolo gruppo per volta sorvegliati ed aiutati dal collaboratore (in servizio secondo l'orario allegato al presente piano della vigilanza) e gli altri attenderanno nel corridoio loro destinato in fila o seduti sulle panchine sorvegliati dall'insegnante (in servizio secondo l'orario allegato al presente piano della vigilanza) che si occuperà anche di mettere in fila i bambini che escono dal bagno.

DORMITORIO

PLANIMETRIA N.5

Ore 14,00-15,30 circa

Ogni insegnante sorveglia i bambini della propria sezione in dormitorio (in servizio come da orario allegato al presente piano della vigilanza). Gli alunni che non dormono (cinquenni) eseguono attività a tavolino sorvegliati dall'insegnante. I collaboratori vigilano corridoio e bagno (secondo l'orario allegato al presente piano della vigilanza).

USCITE ALUNNI

PLANIMETRIA N.6

Per consentire il deflusso ordinato degli alunni e la loro sicurezza, i genitori o loro delegati preleveranno gli alunni della sezione evitando di accalcarsi nel corridoio e nello spogliatoio in modo tale da non ostacolare il deflusso.

Uscita alle ore 11.30 e ore 13.30

I collaboratori vigilano l'ingresso (come da orario allegato) ed i servizi igienici. L'insegnante vigila la sezione (come da orario allegato) e consegna l'alunno ai genitori o agli adulti maggiorenni delegati ad inizio anno.

Uscita dalle ore 16,15 alle ore 16,30 e uscita dalle ore 16,30 alle ore 17,00 (post scuola)

I collaboratori vigilano l'ingresso (come da orario allegato) ed i servizi igienici. L'insegnante vigila la sezione (come da orario allegato) e consegna l'alunno ai genitori o agli adulti maggiorenni delegati ad inizio anno.

VIGILANZA DURANTE LE USCITE DIDATTICHE

Nella programmazione delle uscite didattiche, l'insegnante provvede a:

- portare con sé l'Autorizzazione rilasciata dal Dirigente Scolastico, l'elenco alunni con numero di telefono per una sicura reperibilità dei genitori, la Cassetta del Pronto Soccorso adeguatamente rifornita, eventuali medicinali salvavita per gli alunni autorizzati dal D.S.;
- far indossare agli alunni il cartellino di riconoscimento;
- consigliare agli alunni un abbigliamento adeguato alla meta della gita;
- invitare gli alunni a non portare con sé oggetti di valore che possono essere smarriti;
- non permettere di portare oggetti che possono essere fonte di pericolo e/o di distrazione;
- prestare particolare attenzione agli alunni che soffrono di mal d'auto;
- durante le visite, le attività, i momenti ludico-ricreativi, l'insegnante, dopo aver controllato l'assenza di situazioni di rischio prevedibile, vigila e controlla costantemente tutti gli alunni, raccomandandoli di stare sempre vicini;
- in occasione di ogni spostamento (a piedi o in pullman), verificare sempre la presenza di tutti gli alunni;
- vigilare affinché gli alunni non vengano avvicinati da adulti sconosciuti;
- istruire gli alunni sulle regole da rispettare e sul comportamento da tenere durante l'uscita didattica;
- verificare che sul pullman gli alunni non si alzino, non disturbino alzando troppo la voce, non lascino cartacce o immondizie, non arrechino danni a strutture o arredi di tale mezzo;
- al momento del rientro, ritirare i cartellini di riconoscimento e affidare ogni alunno al genitore o a suo delegato.

Durante la permanenza sul pullman di una sola classe, l'insegnante accompagnatore occuperà il posto n. 42; di due classi, i posti occupati dagli insegnanti accompagnatori saranno il n. 42 e il n. 20; di tre classi, i posti occupati saranno il n. 42, il n. 20 e il n. 35.

Docenti e alunni non devono mai alzarsi dai propri posti se il pullman è in movimento.

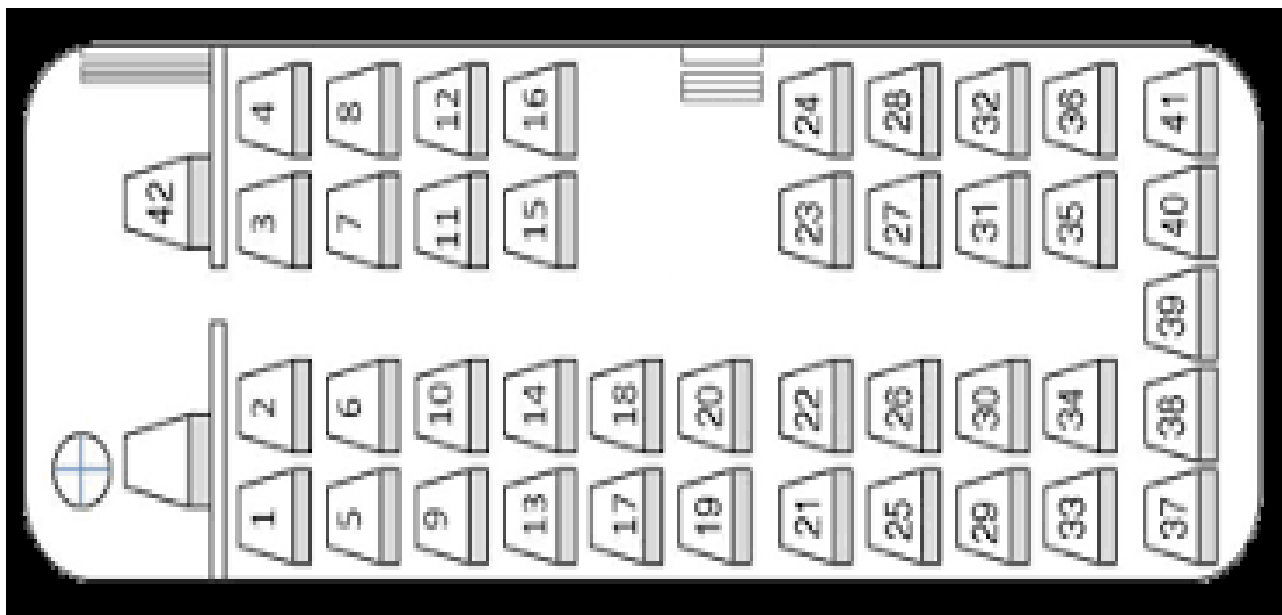

ALTRE NORME SULLA VIGILANZA

ATTIVITA' IN SEZIONE

Durante le attività in sezione gli alunni sono sorvegliati dal docente (**come da orario allegato**) e vengono autorizzati ad uscire per andare in bagno solo se presi in consegna dal collaboratore in servizio (**come da orario allegato**) che li assiste e riaccompagna in classe.

Gli alunni non possono rimanere fuori dall'aula e devono essere autorizzati dall'insegnante per uscite anticipate e prelevati dal genitore o persona incaricata.

I docenti che si devono allontanare dall'aula per urgenti motivi non possono lasciare gli alunni incustoditi, ma devono richiedere la sorveglianza da parte dei collaboratori. L'assenza deve essere breve, per non distogliere i collaboratori dalle loro mansioni ordinarie.

SPOSTAMENTI

Durante tutti gli spostamenti (per andare in cortile, in mensa, nel salone, agli armadietti nello spogliatoio, nel dormitorio) l'insegnante si dispone in modo da controllare il più possibile tutti gli alunni.

COMPRESENZA

L'insegnante in compresenza deve vigilare sul gruppo di alunni affidato o, se rimane in classe, coadiuva il/la collega di classe nelle attività didattiche e nella vigilanza sugli alunni.

CAMBIO TURNO

Durante i cambi di turno, il docente si sposta solo quando arriva l'insegnante del turno successivo. Se nella classe parallela c'è una compresenza, uno dei due insegnanti si sposta sull'altra classe per permettere, eventualmente, al/alla collega di uscire.

In alcuni casi, è necessario chiedere la sorveglianza del collaboratore che è di servizio.

Conclusioni

Il presente piano di vigilanza è redatto seguendo le direttive del Piano di Vigilanza dell'Istituto Comprensivo di Balangero approvato dal Consiglio d'Istituto in data 29/10/2019 ed evidenzia le misure organizzative specifiche del Plesso atte ad evitare situazioni di pericolo per gli alunni.

Insegnanti e collaboratori hanno l'obbligo di vigilare costantemente sugli alunni della scuola, rispettando le indicazioni elencate.

ORARIO DOCENTI

	Dall'Ava	Irene
LUNEDI'	8,00-12,00	11,00-17,00
MARTEDI'	11,00-17,00	8,00-12,00
MERCOLEDI'	08,00-12,00	11,00-17,00
GIOVEDI'	11,00-17,00	8,00-12,00
VENERDI'	8,00-13,00	12,00-17,00

ORARIO COLLABORATORI

	SILVIA POMA	VILMA CALIFRI
lunedì	7:30-14:30	14:30-18:00
martedì	11:00_18:00	7:30-11:00
mercoledì	11:00-18:00	7:30-11:00
giovedì	11:00-18:00	7:30-11:00
venerdì	7:30-14:30	14:30-18:00

Il docente di IRC Buremi Antonino sarà presente nel plesso il venerdì dalle ore 10,05 alle ore 11,35.

PLANIMETRIA N. 1
INGRESSO

SCUOLA DELL'INFANZIA "MAGNONI & TEDESCHI" - CAFASSE

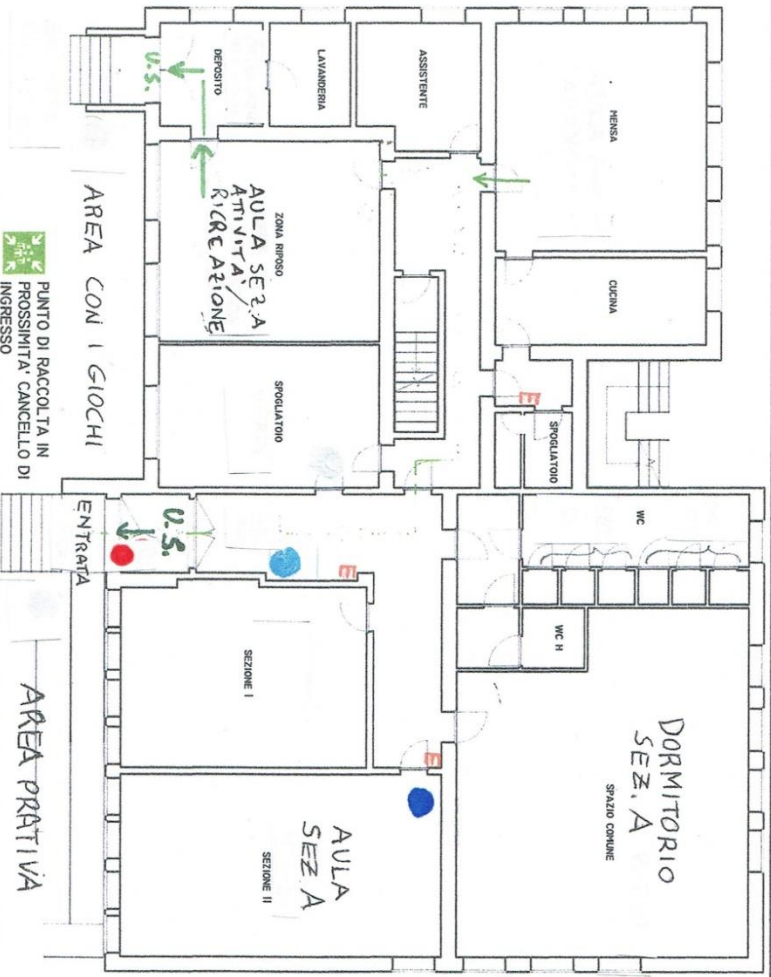

● POSIZIONE DOCENTE
● POSIZIONE COLLABORATORE
● POSTAZIONE PER ISOLAMENTO PER SOSPETTI CASI DI COVID 19

REV	DATA	LEGENDA
1	10.03.2017	<p>Via d'accesso</p> <p>Percorso orizzontale</p> <p>VOI SIETE QUI</p> <p>Identare a parete</p> <p>Padiglione d'allarme</p> <p>Estintore a parete</p> <p>Veicolo acqua</p> <p>Veicolo gas</p> <p>Quadro elettrico</p> <p>Uscita d'emergenza</p>

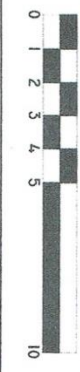

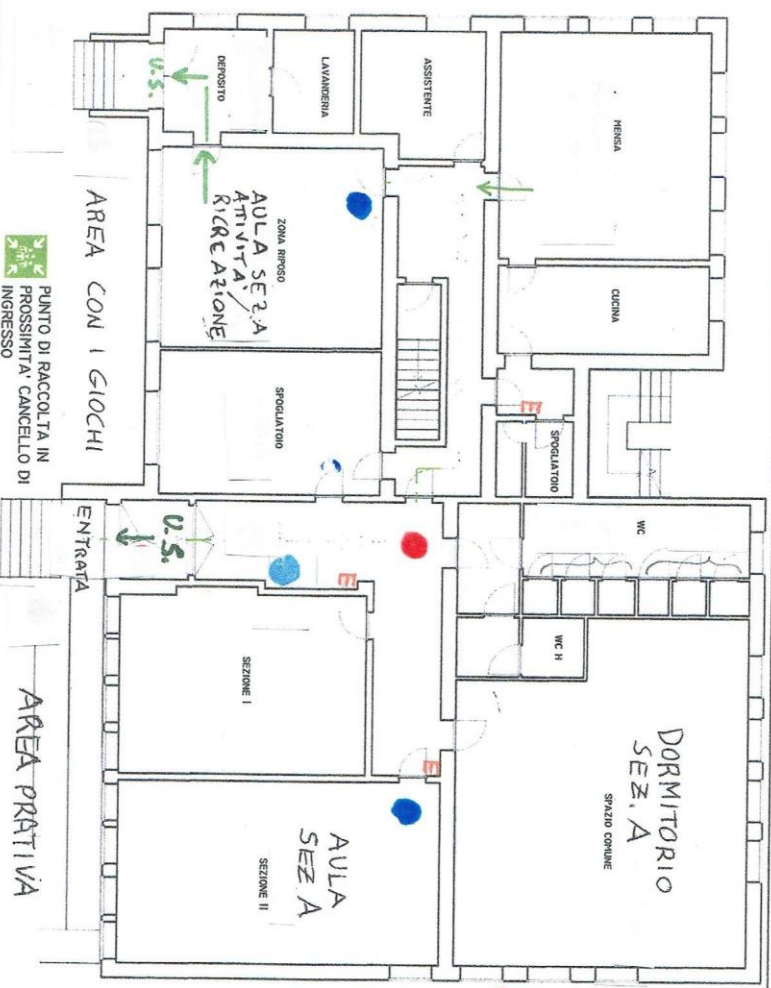

● POSIZIONE
DOCENTE

● POSIZIONE
E
COLLABORATORE

● POSTAZIONE
PER
ISOLAMENTO
PER SOSPETTI
CASI DI
COVID 19

PUNTO DI RACCOLTA IN
PROSSIMITA' CANCELLO DI
INGRESSO

SCALA GRAFICA

0 1 2 3 4 5
10

REV	DATA	LEGENDA
1	10.03.2017	Via disegno
		Percorso orizzontale
		NOI SIETE QUI
		Idrante a parete
		Pulsante d'allarme
		Estintore a parete
		Vanoda acqua
		Vanoda gas
		Quadro elettrico
		Uscida d'emergenza



PLANIMETRIA N.3
 COLAZIONE - PRANZO - MERENDA
 SCUOLA DELL'INFANZIA "MAGNONI & TEDESCHI" - CAFASSE

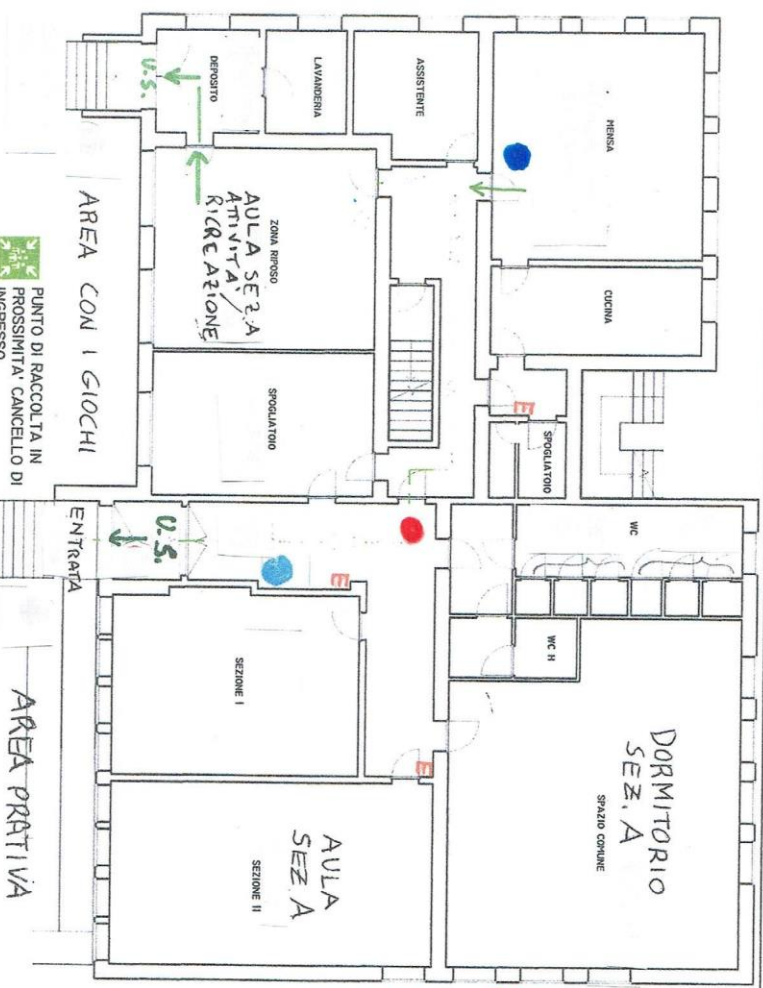

● POSIZIONE DOCENTE
 ● POSIZIONE E COLLABORATORE
 ● POSTAZIONE PER ISOLAMENTO PER SOSPETTI CASI DI COVID 19

PUNTO DI RACCOLTA IN PROSSIMITA' CANCELLO DI INGRESSO

SCALA GRAFICA

0 1 2 3 4 5
10

REV	DATA	LEGENDA
1	10.03.2017	Via disegno
		Panoramia orizzontale
		NOI SIETE QUI
		Interno a parete
		Pulsante d'allarme
		Estintore a parete
		Valvola acqua
		Valvola gas
		Quadro elettrico
		Uscita d'emergenza



PLANIMETRIA N.4
ACCESSO BAGNI

SCUOLA DELL'INFANZIA "MAGNONI & TEDESCHI" - CAFASSE

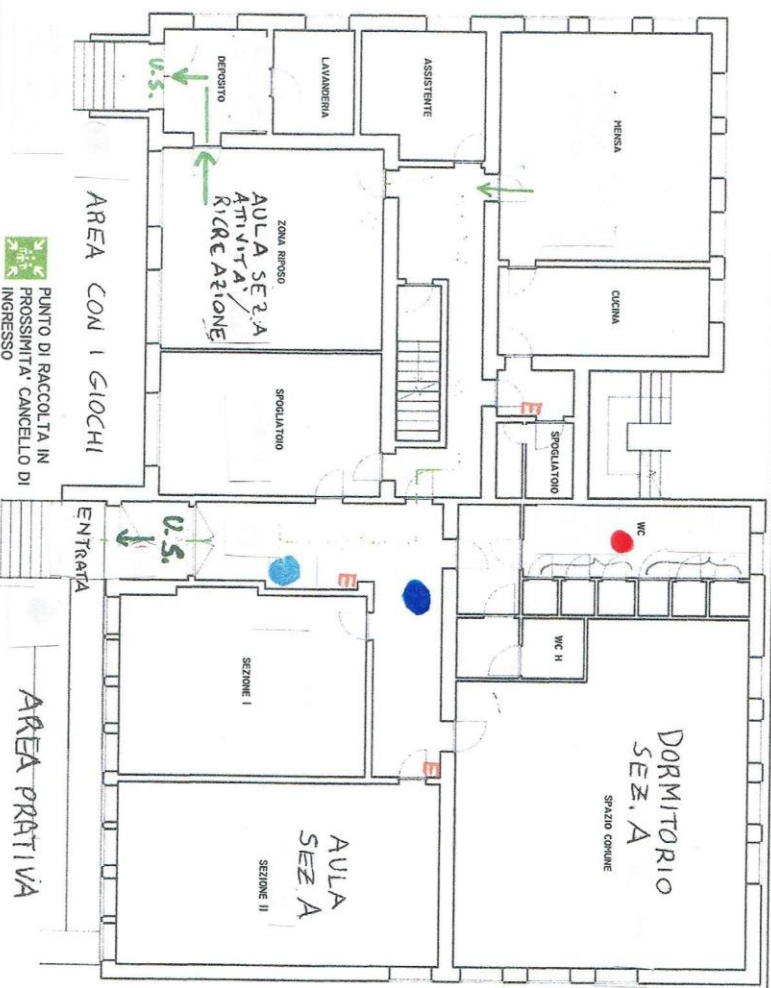

● POSIZIONE DOCENTE
 ● POSIZIONE COLLABORATORE
 ● POSTAZIONE PER ISOLAMENTO PER SOSPETTI CASI DI COVID 19

SCALA GRAFICA	REV	DATA	LEGENDA
	1	10.03.2017	Via d'accesso Percorso orizzontale NOI SIETE QUI Insieme a parole
			Pulsante d'allarme Estintore a parete Valvola acqua Valvola gas
			Quadro elettrico Uscida d'emergenza

PUNTO DI RACCOLTA IN PROSSIMITÀ CANCELLO DI INGRESSO



PLANIMETRIA N.5
DORMITORIO

SCUOLA DELL'INFANZIA "MAGNONI & TEDESCHI" - CAFASSE

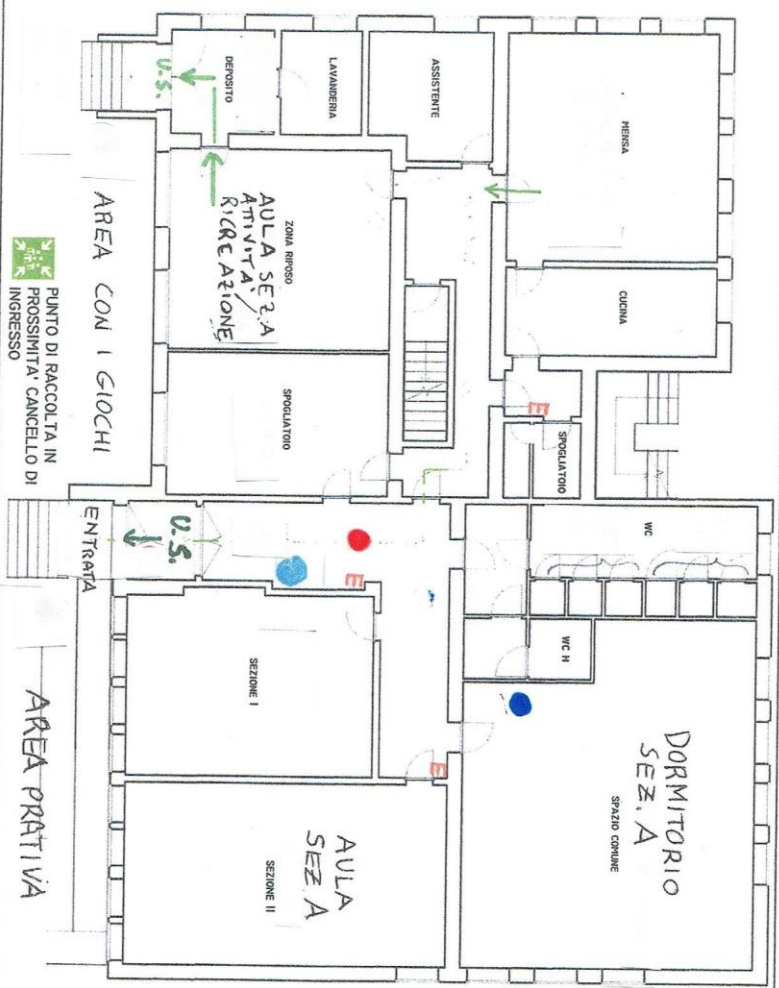

● POSIZIONE
DOCENTE

● POSIZIONE
COLLABORATORE

● POSTAZIONE
PER
ISOLAMENTO
PER SOSPETTI
CASI DI
COVID 19

SCALA GRAFICA	REV	DATA	LEGENDA																								
0 1 2 3 4 5 10	1	10.03.2017	<table border="1"> <tr> <td></td> <td>Via d'accesso</td> <td></td> <td>Pulimento d'altalena</td> </tr> <tr> <td></td> <td>Percorso orizzontale</td> <td></td> <td>Estintore a parete</td> </tr> <tr> <td></td> <td>NOI SILETE CUI</td> <td></td> <td>Valvola acqua</td> </tr> <tr> <td></td> <td>Idrante a parete</td> <td></td> <td>Valvola gas</td> </tr> <tr> <td></td> <td></td> <td></td> <td>Quattro elettrico</td> </tr> <tr> <td></td> <td></td> <td></td> <td>Uscita d'emergenza</td> </tr> </table>		Via d'accesso		Pulimento d'altalena		Percorso orizzontale		Estintore a parete		NOI SILETE CUI		Valvola acqua		Idrante a parete		Valvola gas				Quattro elettrico				Uscita d'emergenza
	Via d'accesso		Pulimento d'altalena																								
	Percorso orizzontale		Estintore a parete																								
	NOI SILETE CUI		Valvola acqua																								
	Idrante a parete		Valvola gas																								
			Quattro elettrico																								
			Uscita d'emergenza																								

PUNTO DI RACCOLTA IN
PROSSIMITA' CANCELLO DI
INGRESSO

AREA PRATTIVA



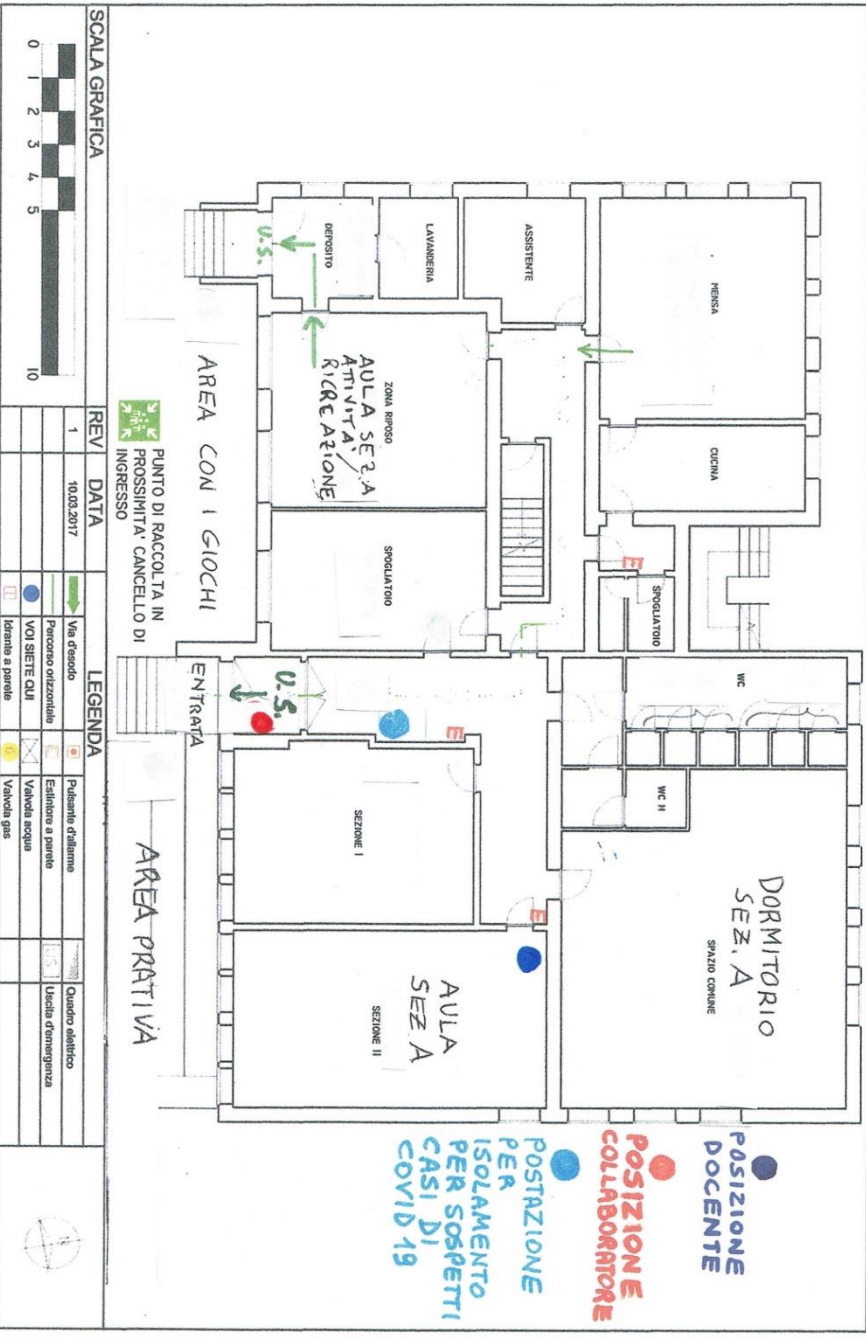

● **POSIZIONE DOCENTE**

● **POSIZIONE COLLABORATORE**

● **POSTAZIONE PER ISOLAMENTO PER SOSPETTI CASI DI COVID-19**

SCALA GRAFICA

REV	DATA	DESCRIZIONE
1	10.02.2017	Via disegno
		Percorso orizzontale
		VOI SIETE QUI
		Identita a parete

LEGENDA	
	Pulsante d'allarme
	Estintore a parete
	Valvola acqua
	Valvola gas
	Quadro elettrico
	Uscida d'emergenza

