

ISTITUTO COMPRENSIVO STATALE di BALANGERO

BALANGERO (TO) Piazza X Martiri, 3 - ☎ 10070 - ☎ 0123/346093 -347717

e-mail TOIC829003@istruzione.it – sito: www.icbalangero.edu.it

con sezioni associate di

BALANGERO : infanzia, primaria, secondaria di primo grado

CAFASSE : infanzia, primaria, secondaria di primo grado MONASTEROLO: infanzia

MATTI : primaria e secondaria di primo grado GROSSO : primaria



ISTITUTO COMPRENSIVO STATALE - -BALANGERO

Prot. 0006064 del 12/10/2021

06-09 (Uscita)

SCUOLA PRIMARIA DI GROSSO

ISTRUZIONI SPECIFICHE ANTI CONTAGIO COVID-19

In riferimento all'adozione del Protocollo anti contagio Covid-19 di Istituto, al piano di vigilanza per l'a.s. 2021-2022, al D.L. 6 agosto 2021, n. 111 "Misure urgenti per l'esercizio in sicurezza delle attività scolastiche, universitarie, sociali e in materia di trasporti" e al D. L. 10 settembre 2021, n. 122 "Misure urgenti per fronteggiare l'emergenza da COVID-19 in ambito scolastico, della formazione superiore e socio sanitario-assistenziale", si stabilisce quanto segue:

- agli alunni e al personale docente e non docente verrà effettuata giornalmente ai varchi la rilevazione della temperatura corporea tramite termometro a infrarossi;
- il personale docente e non docente e gli utenti esterni [genitori e loro delegati e, a mero titolo esemplificativo, fornitori, manutentori, educatori, personale delle mense, tesserati delle associazioni sportive che accedono in palestra...] potranno accedere ai locali scolastici se in possesso della certificazione verde COVID-19 che andrà esibita al personale incaricato al controllo dal Dirigente Scolastico;
- ogni ora si procederà all'aerazione delle aule per 10 minuti.

Pertanto le istruzioni specifiche anti contagio COVID-19 sono così modulate:

Ingresso alunni

In ottemperanza all'ordinanza regionale DGR 95 del 9/09/2020, la misurazione della temperatura viene effettuata su ogni alunno, prima dell'ingresso nell'area di pertinenza della scuola.

Il collaboratore scolastico o un docente effettua, al cancello, la misurazione tramite termometro ad infrarossi(due postazioni al cancello); gli alunni si dirigono verso la propria area dedicata dove vengono accolti dall'insegnante in servizio la prima ora e si dispongono in fila sicura mantenendo la distanza di 1 metro.

Le vie di accesso all'area di accoglienza di ogni classe sono state studiate e predisposte in modo che gli alunni vi possano affluire senza creare assembramenti e senza contatti tra i vari gruppi; tali vie sono contraddistinte da colori diversi con apposita segnaletica verticale e orizzontale.(si veda cartina allegata)

In caso di maltempo gli alunni ai quali è stato consentito l'ingresso potranno sostare in fila sicura nella propria area individuata per la ricreazione.

Prescuola

I bambini che usufruiscono del pre scuola usano l'ingresso principale contrassegnato con la lettera A dalle 7.30 alle 8.25. Ad ogni alunno viene misurata la temperatura all'ingresso e, se sarà superiore a 37,5 gradi, l'alunno verrà mandato nel locale di isolamento.

Segue la procedura indicata nel protocollo anti contagio di Istituto.

Individuazione aree esterne per l'accoglienza degli alunni

la classe prima si dispone in fila sicura sul marciapiede adiacente muro scala verso porta contrassegnata con lettera A

la classe seconda si dispone in fila sicura sul marciapiede adiacente muro aula n.2 e all'inizio della rampa verso la porta contrassegnata con lettera B

la pluriclasse (IV e V) si dispone in fila sicura sul marciapiede adiacente muro palestra verso la porta contrassegnata con la lettera C

la classe terza si dispone in fila sicura sulla pavimentazione adiacente muro scuola dell'Infanzia verso porta contrassegnata con la lettera D

Ogni classe seguirà apposito percorso, indicato con segnaletica orizzontale e verticale con colore specifico.(si veda cartina allegata)

Si ricorda che ogni alunno deve indossare una mascherina personalizzata al fine di evitare gli scambi. Gli alunni, giunti in classe, indossano la mascherina data dall'insegnante; una seconda mascherina sarà data alle 12.30.

Su richiesta della famiglia, per allergie o altre problematiche, è possibile indossare una mascherina portata da casa, da cambiare alle 12,30 con una seconda mascherina.

Anche gli insegnanti, all'ingresso, ritirano e indossano la mascherina chirurgica fornita dalla scuola.

I genitori NON POSSONO ENTRARE nell'area esterna di pertinenza della scuola e nei locali della scuola SE NON SU RICHIESTA MOTIVATA DA PRESENTARSI AL DIRIGENTE SCOLASTICO E DIETRO SUA SPECIFICA AUTORIZZAZIONE.

Orario di entrata

Considerato che il flusso di ingresso ed uscita dai locali scolastici ha caratteristiche sincrone, è necessario utilizzare tutte le porte dell'edificio, per limitare al massimo gli assembramenti, assicurando la massima separazione della popolazione scolastica e la massima velocità di afflusso alla propria aula.

La stessa porta (contrassegnata da lettera e colore) PER OGNI CLASSE viene utilizzata in ingresso la mattina, per intervalli e attività all'aperto e in uscita al termine dell'orario scolastico.

I genitori non devono creare assembramenti all'esterno del cancello, si avvicinano ad esso rispettando la tabella riportante l'orario di ingresso scaglionato delle classi.

Classe I	Ore 8.23	Fila sicura marciapiede lungo la scala (colore rosso)	Dalla porta contrassegnata dalla lettera A	Aula 1
Classe II	Ore 8.25	Fila sicura marciapiede e inizio rampa (colore arancio)	Dalla porta contrassegnata dalla lettera B	Aula 2
Classe III	Ore 8.27	Fila sicura su pavimentazione verso l'orto (colore blu)	Dalla porta contrassegnata dalla lettera D	Aula 6 ex refettorio

Classi IV e V	Ore 8.30	Fila sicura su marciapiede verso la palestra	Dalla porta contrassegnata dalla lettera C	Aula 5
---------------	----------	--	--	--------

I ritardatari vengono accompagnati dai genitori al cancello, il collaboratore misura la temperatura e verifica la firma del genitore sul talloncino di giustificazione del ritardo, poi accompagna in classe l'alunno.

Orario di uscita

Alle 16.20 tutte le classi si dispongono in fila sicura nell'area esterna utilizzata al mattino per l'accoglienza. In caso di maltempo si dispongono in fila sicura nella propria area di ricreazione. L'uscita sarà scaglionata secondo la tabella sotto riportata.

Nelle giornate di giovedì e venerdì gli alunni si dispongono nell'area esterna in fila sicura alle ore 12.20.

Gli alunni che non usufruiscono del servizio mensa, accompagnati dall'insegnante, escono dalla porta utilizzata per l'ingresso tutti alle ore 12.30.

I genitori devono avvicinarsi al cancello solo al momento dell'uscita della classe del proprio figlio e subito lasciare il piazzale antistante per ridurre al massimo gli assembramenti.

Orario uscita classi.

	Lunedì – martedì - mercoledì	Giovedì - venerdì
Classe I	16.23	16.23
Classe II	16.25	12.25
Classe III	16.27	12.27
Classi IV e V	16.30	12.30

Si raccomanda massima puntualità a genitori e insegnanti.

Entrata alle ore 14,00.

Gli alunni che rientrano da casa vengono accolti dal collaboratore scolastico davanti all'ingresso principale (porta A), viene loro misurata la temperatura, vengono disposti in fila sicura e accompagnati nelle rispettive aule.

Per tutti orario dalle 13,55 alle 14,00.

Ricreazione e accesso ai servizi igienici alla mattina

Le classi iniziano l'intervallo della mattina con tempistiche differenti al fine di non creare assembramenti nell'utilizzo dei servizi igienici e favorire le opportune operazioni di pulizia.

Come regola generale, per gli intervalli si privilegiano gli spazi esterni all'edificio, secondo le aree individuate ed assegnate a ciascuna classe. In caso di condizioni meteorologiche avverse si utilizza la zona interna assegnata a ciascuna classe. (si veda piantina allegata).

L'intervallo si svolge nel rispetto delle seguenti condizioni:

- Il docente munito di mascherina procede tra i banchi disinfettando le mani degli alunni con l'apposito gel;

- Gli alunni consumano la merenda in posizione statica senza indossare la mascherina;
- Quando tutti gli alunni hanno consumato la merenda, si spostano nell'area interna individuata utilizzando in modo permanente la mascherina;
- Il docente apre le finestre per arieggiare l'aula;
- Gli alunni accedono ai servizi igienici muniti di mascherina.

I docenti e il personale ATA sono chiamati a vigilare e ad intervenire tempestivamente per bloccare/evitare comportamenti impropri che potrebbero mettere a repentaglio l'incolumità di tutti e per evitare la promiscuità tra gruppi classe differenti.

La tabella di accesso ai servizi tiene conto del tempo necessario alla sanificazione tra un gruppo classe e l'altro.

Classe I	9.15 – 9.25 10.45 – 10.55	Servizi al primo piano
Classe II	9.30 – 9.40 11.00 – 11.10	Servizi al primo piano
Classe III	10.00 – 10.15	Servizi al secondo piano
Classi IV e V	10.20 – 10.35	Servizi accanto alla palestra

Ai sensi del protocollo anti contagio vengono individuati con apposita segnaletica orizzontale e/o verticale (si veda cartina allegata) gli spazi interni ed esterni per la ricreazione.

Le classi accedono agli spazi esterni utilizzando la stessa porta che hanno utilizzato per l'ingresso.

Classe I	Corridoio davanti aula n.1	Area pavimentata verso recinzione scuola dell'Infanzia
Classe II	Corridoio davanti ad aula n.2	Area a prato tra recinzione e muro palestra
Classe III	Corridoio davanti aula n.6	Area a prato dietro la scuola
Classi IV e V	Piccolo atrio davanti palestra	Area pavimentata tra recinzione e muro della scuola

Accesso ai servizi prima della refezione.

La tabella di accesso ai servizi tiene conto del tempo necessario alla sanificazione tra un gruppo classe e l'altro.

Gli alunni lavano le mani prima di accedere al refettorio.

Classe I	12.00 – 12.10	Servizi principali
Classe II	12.15 – 12.25	Servizi principali
Classe III	12.15 – 12.25	Servizi al secondo piano
Classi IV e V	12.15 – 12.25	Servizi accanto alla palestra

Mensa

Ogni classe usufruirà della mensa nella propria aula che verrà sanificata dalle collaboratrici scolastiche prima della distribuzione del cibo e dal personale del servizio refezione al termine del pasto.

Accesso ai servizi dopo mensa.

La tabella di accesso ai servizi tiene conto del tempo necessario alla sanificazione tra un gruppo classe e l'altro.

Classe I	13.10 – 13.20 15.30 – 15.40	
Classe II	13.25 – 13.35 15.45 – 16.00	
Classe III	13.45 – 14.00	
Classi IV e V	13.45 – 14.00	

Palestra

Tabella degli orari di fruizione della palestra e conseguente igienizzazione dei servizi igienici al termine dell'ora di educazione motoria.

Docenti e alunni si igienizzano le mani prima di entrare in palestra.

Le lezioni di educazione motoria si tengono tutte nella mattinata del venerdì.

classe	Ora inizio lezione di educazione motoria	Ora di igienizzazione spogliatoi e servizi igienici
II	08.40	09.40
III	09.30	10.20
I	10.40	11.30
IV - V	11.30	12.20

Laboratorio di informatica

Tabella degli orari di fruizione del laboratorio e la conseguente igienizzazione delle postazioni (monitor, sedie, tavoli) al termine dell'attività.

Docenti e alunni si igienizzeranno le mani prima di entrare nel laboratorio.

Classe o semiclasse	Ora di fruizione	Ora di igienizzazione con prodotti virucidi degli arredi

--	--	--

PLANIMETRIA AREE DI ACCOGLIENZA, AREE ESTERNE ED INTERNE DI RICREAZIONE.

PUNTI DI RACCOLTA E SPAZI PER RICREAZIONE

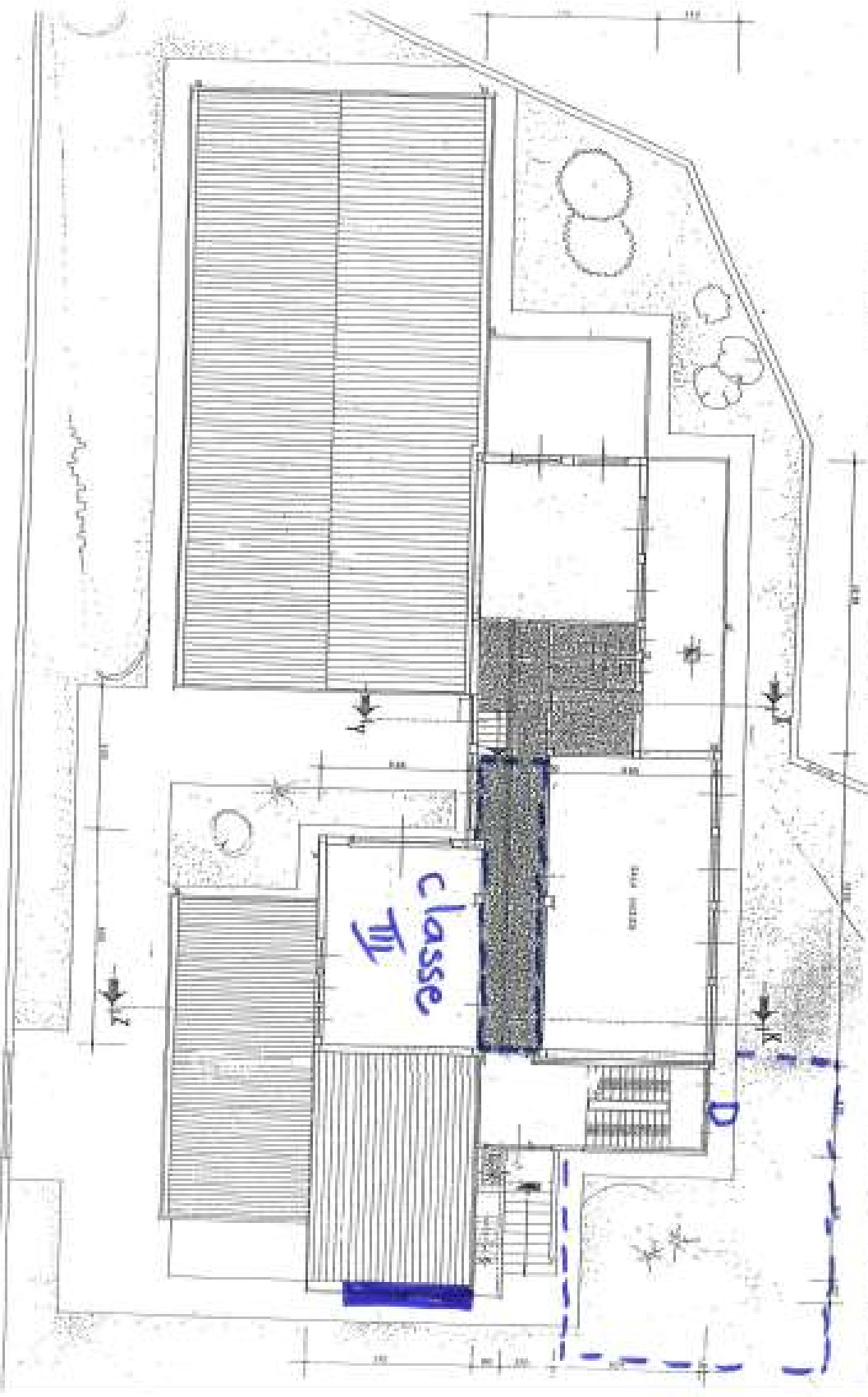

SCALA 1:500

SI INDIVIDUA L'AULA COVID COME INDICATO NELLA PLANIMETRIA SOTTOSTANTE E SI RINVIA AL PROTOCOLLO GENERALE NEL QUALE SONO RIPORTATE LE PROCEDURE DA SEGUIRE IN PRESENZA DI UN CASO COVID.

